

Relatório Mensal de Atividades

(Direção Técnica)

Responsável: FLAVIA NOBRE

Hospital Estadual Getúlio Vargas		Unidade de Medida	Dias
Perspectiva	Diretriz	Fonte dos Dados	
	Objetivo	VITAI / TIMED	
Meta	Indicador	Forma de Medição (cálculo)	
7	Média de permanência Geral	Nº Pacientes-dia Geral Nº de Saídas hospitalares	

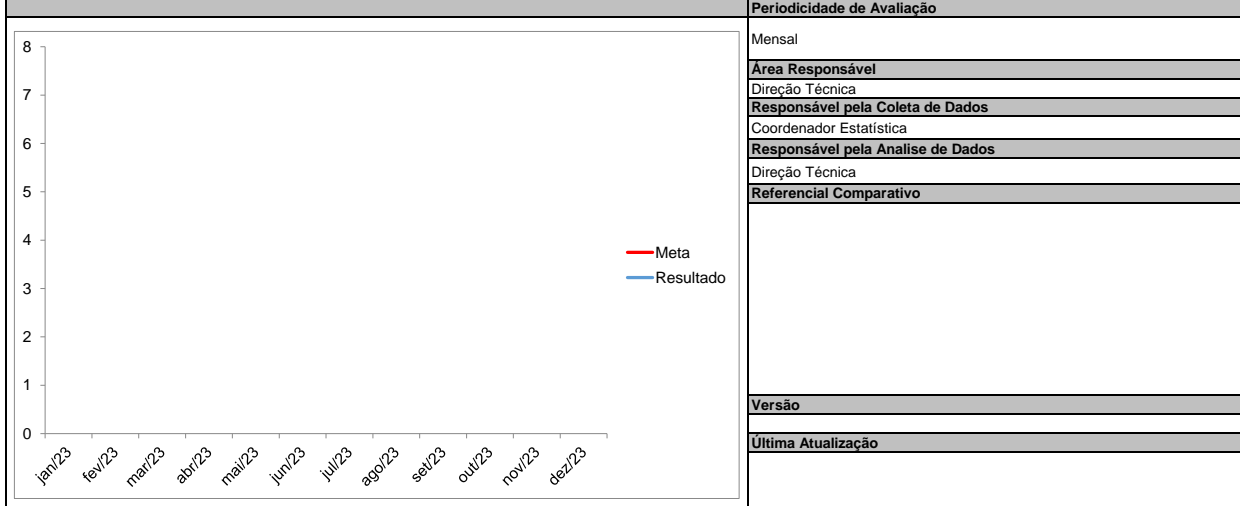

Análise Crítica

No mês de dezembro, a média de permanência geral ficou em 5,67 dias, ficando dentro da meta contratual.

A otimização no tratamento dos pacientes através de implantação de protocolos, resolutividade com maior rapidez de pacientes que precisam de exames e/ou procedimentos externos ajudaram na otimização desses números.

Foram realizados 777 cirurgias nesse período. Desses, 333 foram de emergência e 444 programadas.

Recebemos 610 ambulâncias. Dessas, 25 Pediátricas, 41 para avaliações clínicas, e 544 de trauma. Dessas, 372 eram GSE e 236 SAMU.

Neste mês, foram realizadas 507 sessões de hemodiálise, onde 63 pacientes realizaram alguma sessão de TRS. Destes, 22 receberam alta (34,92%), 21 evoluíram a óbito (33,33%), 20 permaneceram internados (31,74%), 4 recuperaram a função (6,34%), correspondendo a 16,35 pacientes dia. Tivemos 25 sessões realizadas após o ingresso dos pacientes na regulação, aguardando vagas.

Deram entrada na sala de trauma 1360 pacientes, com média diária de 43,87 pacientes por dia. Do total, foram 36 vítimas de PAFs, 13 PABs, 162 colisões de veículos e 196 quedas de moto.

A hipodermia fez 1064 atendimentos, com média de 34,3 pacientes/dia.

Foram realizadas 1121 internações. Dessas, 244 de clínica médica, 373 das clínicas cirúrgicas (cirurgia geral, vascular e neuro), 291 de ortopedia e 148 de pediatria.

A utilização de hemoconcentrados foram de 320 bolsas, porém apenas 35,6% das solicitações nominais foram contempladas, levando a postergação nos tratamentos e cirurgias.

Em relação ao grau de dependência dos pacientes internados no Hospital, tivemos 60,09% com grande necessidade de cuidados das equipes, que representam também o alto grau de cuidados destes pacientes, que cursam com necessidade de tempo de internação alargada.

Pacientes-dia sob Cuidados Múltiplos: 34,28%

Ação de Melhoria

Compilação de dados - Indicador

Indicador:

	jan/22	fev/22	mar/22	abr/22	mai/22	jun/22	jul/22	ago/22	set/22	out/22	nov/22	dez/22	Resultado
META	7	jan/00	7	7	7	7	7	7	7	7	7	7	
Nº Pacientes-dia Geral	7029	6253	6670	6255	6756	5900	6265	6112	5979	6451	6949	6568	
Nº de Saídas hospitalares	1025	924	1179	1099	1084	1040	1007	1043	981	1094	1152	1159	
Fórmula de Cálculo:	6,9	6,7	5,6	5,7	6,2	5,7	6,2	5,9	6,1	5,9	6,0	5,7	

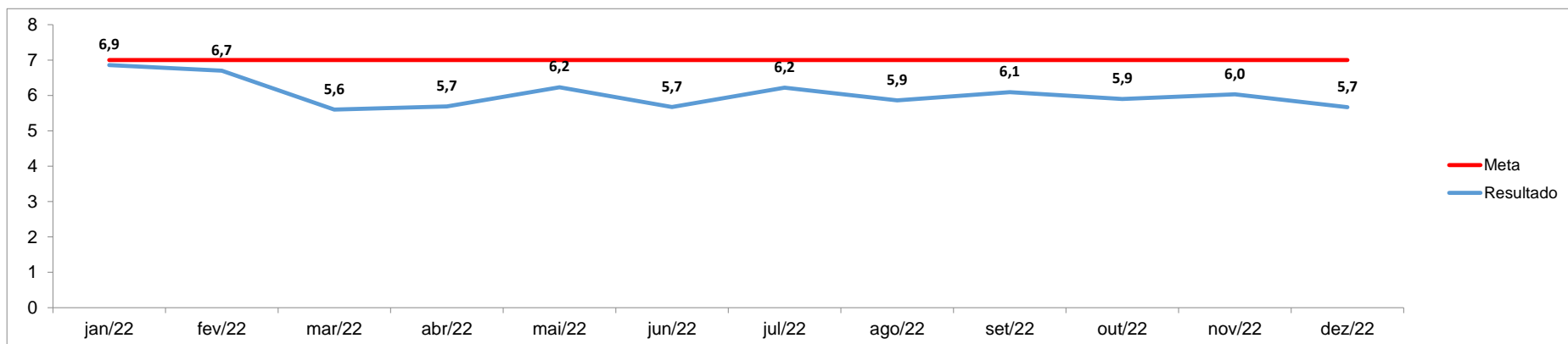



Governo do Rio de Janeiro
Secretaria Estadual de Saúde
Hospital Estadual Getúlio Vargas

Anexos:



Governo do Rio de Janeiro
Secretaria Estadual de Saúde
Hospital Estadual Getúlio Vargas

Anexos: